

NÚMERO 1 | VOL. 2 | MAYO DE 2025

# DESTINOS MAGICOS

UNA GUÍA PARA LOS AVENTUREROS

**“BOSQUE ENCANTADO”**

**SANTIAGO, NUEVO LEÓN, MÉXICO**

[www.jerrygarciafotografia.com](http://www.jerrygarciafotografia.com)



# NOTA DEL EDITOR

JERRYGARCÍA

## El Bosque de las Brujas:

Misterio, naturaleza y leyenda en el corazón de Santiago, Nuevo León

A tan solo unos minutos de la ciudad de Monterrey, oculto entre las montañas de la Sierra Madre Oriental, se encuentra un rincón maravilloso y espectacular:

**El Bosque de las Brujas**, en el municipio de Santiago, Nuevo León, es mucho más que un lugar con un nombre peculiar: es un paraje donde la naturaleza y el misterio se entrelazan bajo la sombra de pinos y encinos centenarios.

Este bosque ha sido escenario de leyendas antiguas, relatos de caminantes y susurros que se pierden entre su bello paisaje.

Pero más allá de su belleza, ofrece una experiencia sensorial única: el crujir de las hojas bajo los pies, el canto de las aves al amanecer y la frescura del aire que invita a desconectarse del ruido urbano.

En esta guía encontrarás todo lo necesario para descubrir este lugar por ti mismo: cómo llegar desde Monterrey, qué especies habitan su ecosistema, recomendaciones para recorrerlo con seguridad, e incluso un recuento de mitos que le han dado su enigmático nombre.

Cada palabra estará acompañada de imágenes capturadas con respeto y admiración por este lugar que aún conserva su esencia salvaje y encantada.

Prepárate para una caminata diferente. Esta no será una excursión común: será un viaje al corazón de lo desconocido.

ARTÍCULO DE JERRY GARCIA

# BOSQUE ENCANTADO

"Algunos bosques se recorren con los pies; otros, con el alma.  
Este se recorre con ambos."

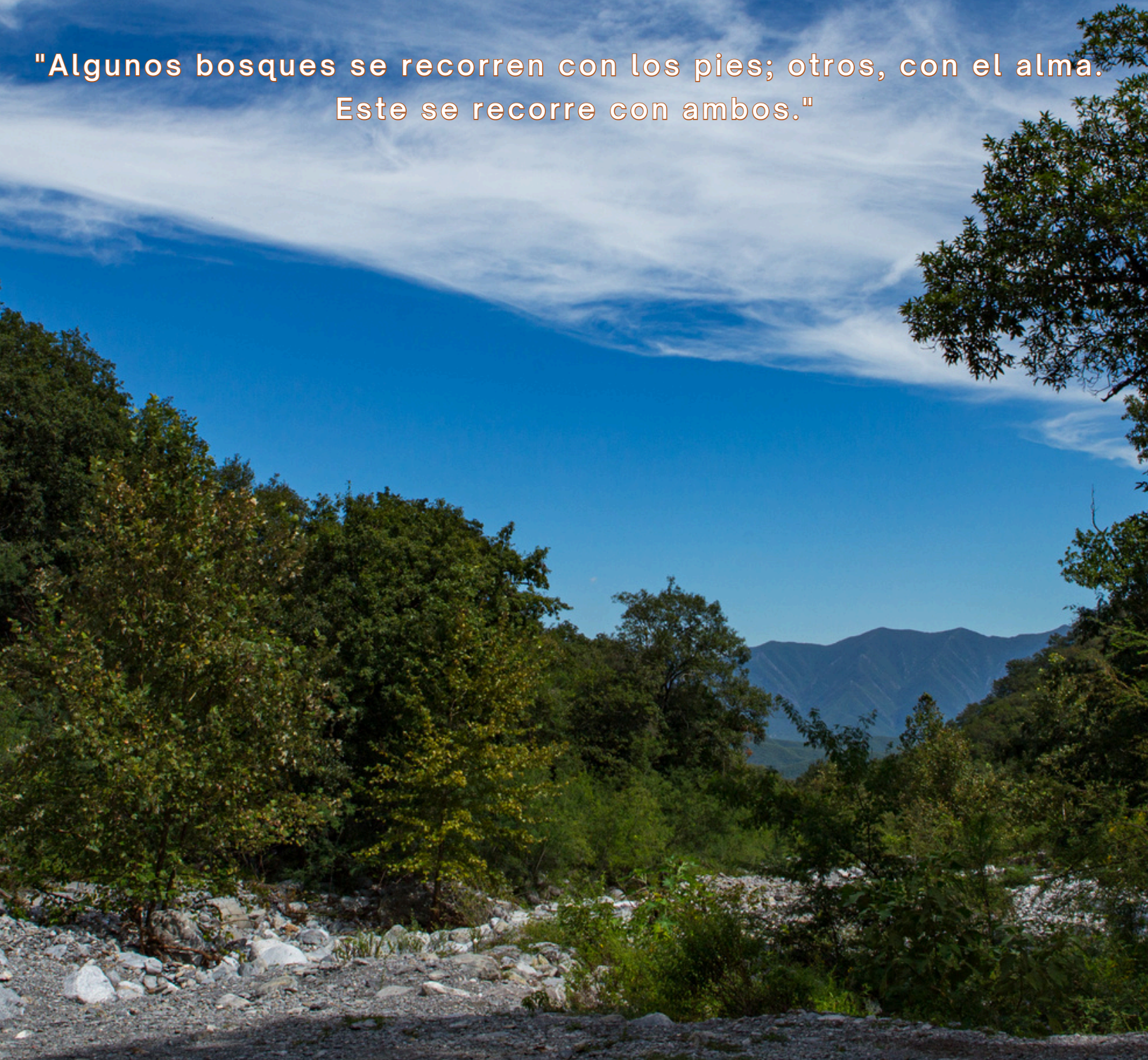

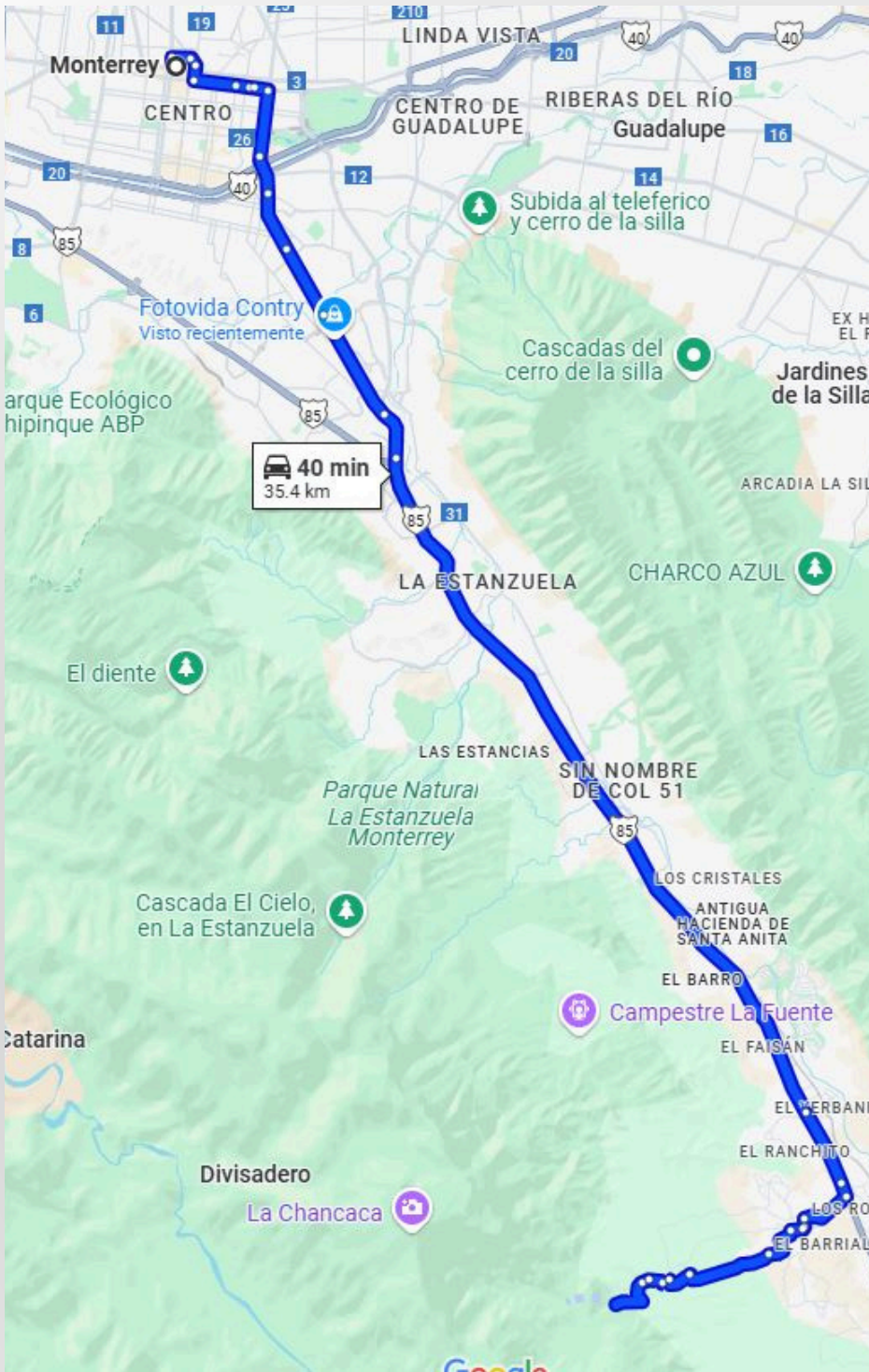

## Cómo llegar al Bosque de las Brujas desde Monterrey.

**1. Toma la Carretera Nacional (México 85) hacia el sur** sal de Monterrey por la Avenida Eugenio Garza Sada, incorporándote a la Carretera Nacional con dirección a Santiago.

**2. Llega a la entrada de El Barrial**  
Aproximadamente a 30 km del centro de Monterrey (unos 30–40 minutos, dependiendo del tráfico), pasarás por la zona de La Rioja / Esfera Fashion Hall. Más adelante verás la desviación a El Barrial del lado derecho.

**3. Entra por El Barrial y sigue hasta el camino de terracería.**  
Una vez en El Barrial, sigue recto hasta llegar a zonas más boscosas. Pregunta por el camino al "Bosque de las Brujas", ya que no siempre hay señalética clara. El acceso es de terracería, pero transitable con vehículo tipo SUV o con cuidado en auto convencional.

**4. Ubicación de la entrada al bosque**  
El punto de entrada no es oficial ni turístico, por lo tanto, no hay señalización formal.

La mayoría de los visitantes usan rutas compartidas en apps como Wikiloc o Komoot para ubicarse con coordenadas GPS. Puedes buscar rutas como: "Bosque de las Brujas, El Barrial, Santiago"

Coordenadas aproximadas:  
25.4687° N, 100.2069° W

**Tiempo estimado de viaje:**  
**Entre 40 y 60 minutos desde Monterrey**

- Recomendaciones:
- Lleva batería extra o power bank para tu celular.
  - Descarga el mapa con antelación (Wikiloc permite uso offline).
  - No hay servicios (baños, tiendas) cerca del bosque, así que ve preparado.



# QUE PODEMOS ESPERAR AL LLEGAR A ESTE BOSQUE

---

Visitar el Bosque de las Brujas no es solo llegar a un sitio: es entrar a una atmósfera. Desde el primer momento en que dejas atrás el camino de asfalto y das tus primeros pasos bajo el dosel de árboles altos, el entorno cambia.



El aire se vuelve más frío, más húmedo, y la luz se filtra con dificultad entre las ramas retorcidas de pinos y encinos que parecieran haber sido testigos de siglos de historias.

Lo primero que notarás es el silencio envolvente. No es un silencio total, sino uno salpicado por el canto de aves, el susurro del viento entre las hojas secas, y ocasionalmente, el crujir de ramas bajo tus pies o el movimiento tímido de algún animal pequeño entre los matorrales.

Muchos visitantes aseguran sentir una sensación distinta al caminar por este bosque. No es miedo, pero sí respeto. La combinación de neblina, sombras alargadas y árboles que parecen formar figuras extrañas ha dado origen a muchas leyendas. Algunos lo describen como "un lugar que impone", otros como "un bosque que guarda secretos".

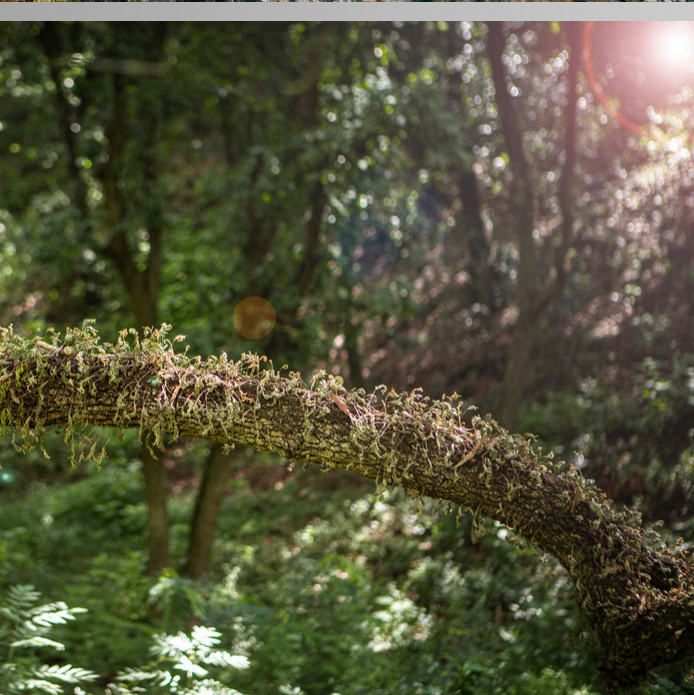

Este es un lugar perfecto para quienes aman capturar la esencia de lo salvaje y lo enigmático. La luz que se filtra al amanecer o justo antes del anochecer crea un ambiente mágico para tus fotografías. Si buscas capturar atmósferas que parezcan salidas de una película de fantasía, este bosque te lo entrega sin esfuerzo.

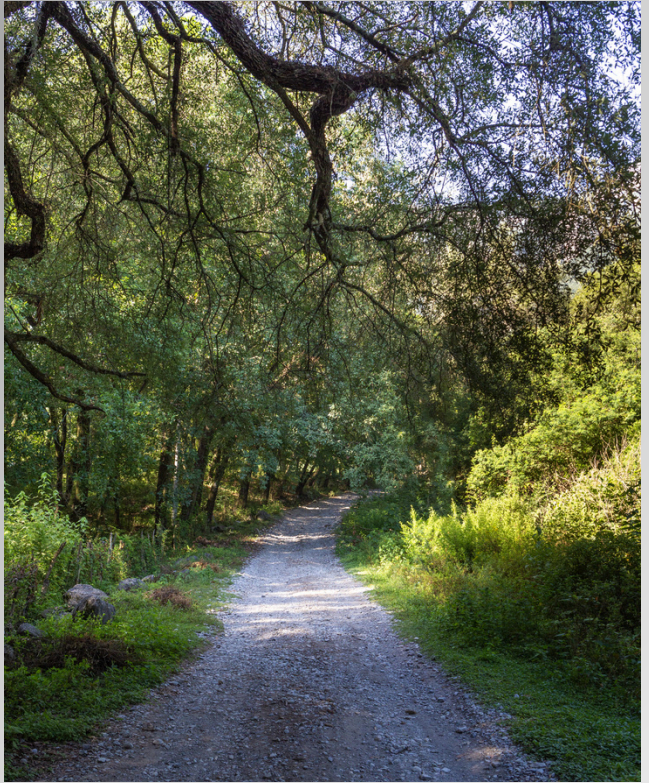

La gran belleza natural





# VIDA SILVESTRE Y FLORA

---

## LA GRAN NATURALEZA

El Bosque de las Brujas no solo es un lugar para disfrutar y admirar, sino también un ecosistema vivo y diverso que sorprende por la riqueza de su vegetación y fauna. Al estar enclavado en la Sierra Madre Oriental, combina características del bosque templado con zonas húmedas y microclimas que favorecen una gran variedad de especies.

### **Vegetación predominante**

Los árboles son protagonistas. La sombra es espesa, y los troncos, en ocasiones cubiertos de musgo, se alinean como columnas naturales que sostienen el cielo.

Pino piñonero y encino: Dominan el paisaje, ofreciendo sombra densa y cobijo para aves y pequeños mamíferos.

Helechos y musgos: Crecen en el suelo húmedo o trepan por troncos caídos, sobre todo en zonas sombrías.

Lirios silvestres y pequeñas flores de sotobosque: Salpican el suelo de colores durante la primavera.

### **Plantas medicinales y usos tradicionales**

Desde tiempos antiguos, los habitantes de la región han aprovechado la generosidad del bosque para aliviar dolencias y fortalecer el cuerpo.



**Hierba del manso (*Anemopsis californica*):** Usada en infusiones para tratar problemas digestivos o inflamaciones. Crece cerca de arroyos o zonas húmedas.

**Estafiate: (*Artemisia ludoviciana*):** Muy valorada como tónico hepático y para tratar resfriados; su aroma es fuerte y característico.

**Ruda silvestre:** Aunque de uso delicado, es utilizada para aliviar dolores menstruales y como planta de protección en la tradición popular.

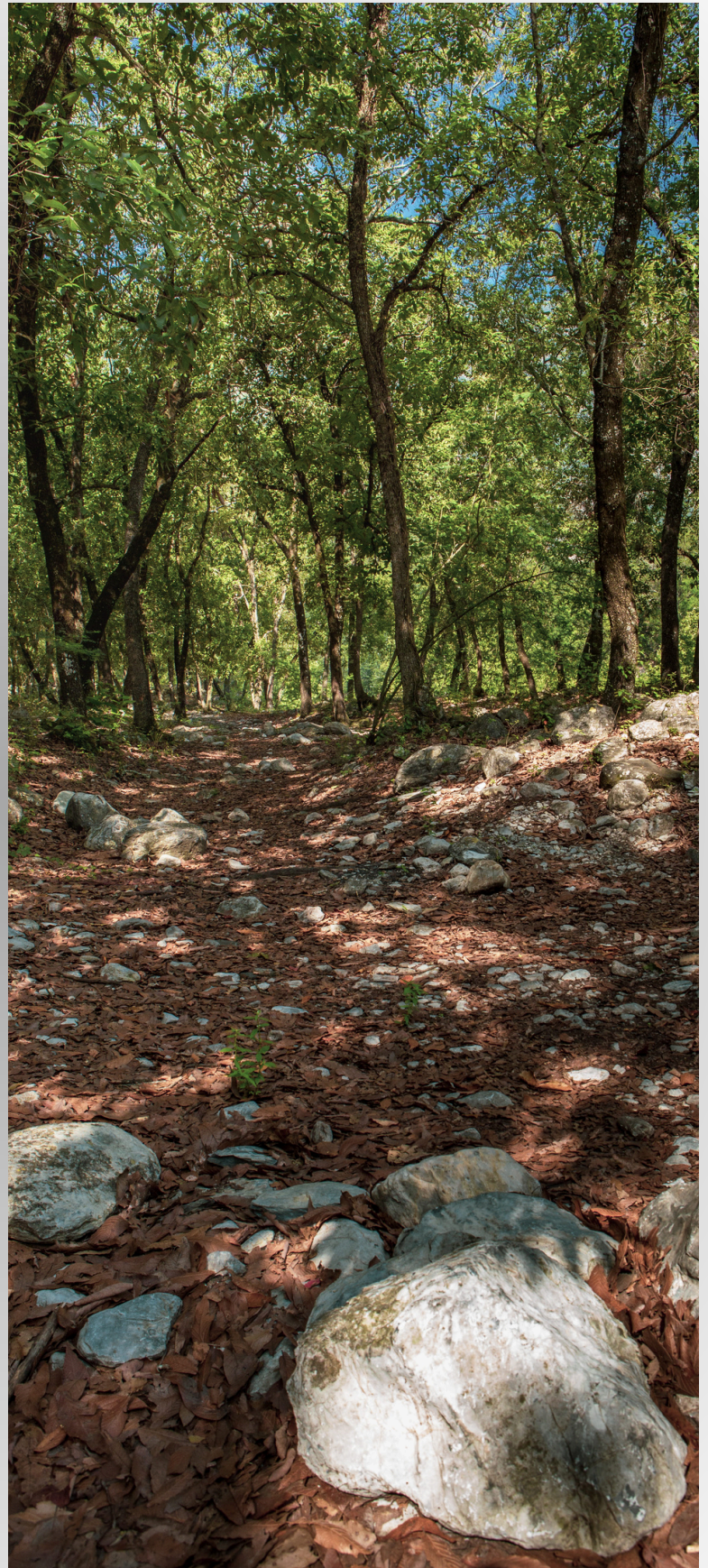

# FAUNA QUE PODRIAS ENCONTRAR

Aunque muchos animales son esquivos, la paciencia (y el silencio) puede recompensarte con encuentros inesperados:

- **Aves comunes:** Carpinteros, colibríes, gavilanes y urracas de monte.
- **Mamíferos pequeños:** Tlacuaches, ardillas grises y ocasionalmente coyotes o zorros (estos últimos, muy escurridizos).
- **Insectos interesantes:** Mariposas nocturnas, libélulas y escarabajos coloridos, visibles sobre todo tras la lluvia.

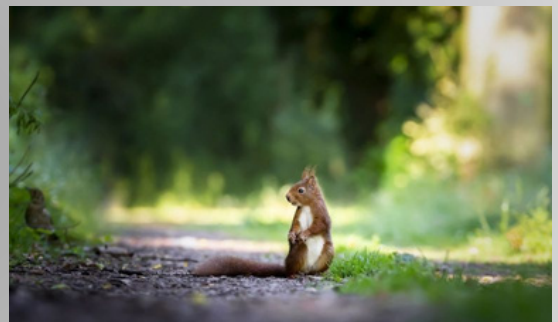

## Especies endémicas y en riesgo

El bosque sirve de refugio a varias especies endémicas del noreste mexicano, algunas de ellas amenazadas por la expansión urbana.

**Zacatuche (conejo de montaña)** – Avistado ocasionalmente; es tímido y de hábitos nocturnos.

**Lagartija de montaña del noreste (Sceloporus torquatus)** – Reptil que se camufla perfectamente en el entorno rocoso.

**Murciélago magueyero** – Fundamental para la polinización de agaves silvestres.





Bosque de las brujas

## El ambiente: naturaleza que abraza los sentidos

Caminar por este bosque es una experiencia que conecta profundamente con la tranquilidad y la belleza del entorno. Desde el primer paso, el aire fresco y la sombra de los árboles invitan a bajar el ritmo y disfrutar del momento. La neblina suave, la luz filtrándose entre las ramas y los senderos cubiertos de hojas crean una atmósfera serena, ideal para quienes buscan desconectarse del ruido de la ciudad y reconectar con la naturaleza.

Muchos visitantes coinciden en que es un lugar que inspira calma, reflexión y asombro. Cada rincón ofrece una postal distinta, perfecta para caminar con curiosidad y admiración.

El sendero es moderado, pero puede volverse resbaloso en temporada de lluvias. No hay señalizaciones, así que se recomienda explorar con precaución o seguir rutas previamente trazadas con GPS.

A photograph of a dense forest. The image shows several tall, slender tree trunks in the foreground and middle ground, with a thick canopy of green leaves above. Sunlight filters through the leaves, creating a dappled light effect on the forest floor. The overall atmosphere is serene and natural.

## Fotografía y exploración

Este es un lugar perfecto para quienes aman capturar la esencia de lo salvaje y lo enigmático.

La luz que se filtra al amanecer o justo antes del anochecer crea un ambiente mágico para tus fotografías.

Si buscas capturar atmósferas que parezcan salidas de una película de fantasía o terror natural, este bosque te lo entrega sin esfuerzo.

